



**OBČINA DIVAČA  
ŽUPANJA**

Kolodvorska ulica 3/a, 6215 Divača  
Tel.: 05/731 09 30; Fax: 05/731 09 40  
[www.divaca.si](http://www.divaca.si); [obcina@divaca.si](mailto:obcina@divaca.si)

Številka: 350-0004/2017-7

Datum: 15.9.2017

**Občinski svet Občine Divača  
Kolodvorska ulica 3/a  
6215 Divača**

**Zadeva:** *Predlog Odloka o spremembah in dopolnitvah Občinskega podrobnega prostorskega načrta za območje kamnoloma Laže-1, 2.etapa*

**Predlagateljica:** *županja Občine Divača*

**Pripravljaivec:** *podjetje EM-GE d.o.o. in Občinska uprava Občine Divača*

## **I. Uvod**

Občinski svet Občine Divača je na 18. seji, dne 30.05.2017, sprejel Odlok o občinskem podrobnem prostorskem načrtu za območje kamnoloma Laže-1, 2. etapa. Odlok je bil objavljen v Uradnem glasilu slovenskih občin, št. 28/2017.

Po začetku veljavnosti prostorskega akta oz. po začetku njegove uporabe je bilo ugotovljeno, da je znotraj izvedbenega prostorskega akta med grafičnim in tekstualnim delom prišlo do očitnega neskladja oz. očitnih napak.

Občina želi z ustreznim postopkom ta neskladja odpraviti.

Predlog za začetek postopka uskladitve grafičnega in tekstualnega dela OPPN za območje kamnoloma Laže-1, 2.etapa je dne 16.8.2017 na Občino Divača posredovalo podjetje Kolektor CPG d.d.

## **II. Pravna podlaga**

61.b, v povezavi s 53.a členom, Zakona o prostorskem načrtovanju (ZPNačrt; Ur.l. RS, št. 33/07, 70/08 – ZVO-1B, 108/09, 80/10 – ZUPUDPP, 43/11 – ZKZ-C, 57/12, 57/12 – ZUPUDPP-A, (109/12), 76/14 – odl. US in 14/15 – ZUUJFO)

## **III. Obrazložitev**

ZPNačrt v 61.b členu opredeljuje kratek postopek sprememb in dopolnitev občinskega podrobnega prostorskega načrta (v nadaljevanju: OPPN), ob smiselni uporabi določb 53.a člena, kadar se s postopkom med drugim izvedejo spremembe, ki so potrebne za odpravo neskladja med posameznimi določbami znotraj izvedbenega dela prostorskega načrta, kadar je to neskladje posledica očitnih napak.

Postopek priprave sprememb in dopolnitev OPPN za območje kamnoloma Laže-1, 2.etapa se je začel s Sklepom o začetku priprave sprememb in dopolnitev Občinskega podrobnega prostorskega načrta za območje kamnoloma Laže-1, 2. etapa (Uradno glasilo slovenskih občin, št. 40/2017).

V kratkem postopku se OPPN spremeni in dopolni na način, kot je predpisan za sprejem drugih občinskih odlokov s tem, da mora biti predlog sprememb skupaj z obrazložitvijo pred sprejemom na občinskem svetu javno objavljen na oglasni deski in v svetovnem spletu vsaj 15 dni. V času javne objave mora biti javnosti omogočeno podajanje pripomb na objavljeno gradivo.

Predlog sprememb in dopolnitev OPPN za območje kamnoloma Laže-1, 2.etapa je bil skupaj z obrazložitvijo od 23.8.2017 do vključno 8.9.2017 javno objavljen na oglasni deski Občine Divača, na naslovu Kolodvorska ulica 3/a, 6215 Divača ter na spletni strani Občine Divača. V času javne objave je bilo javnosti omogočeno podajanje pripomb na objavljeno gradivo, in sicer na naslov Občina Divača, Kolodvorska ulica 3/a, 6215 Divača ali na elektronski naslov [obcina@divaca.si](mailto:obcina@divaca.si). V času javne objave Občina Divača ni prejela nobene pripombe na objavljeno gradivo.

Območje sprememb in dopolnitev, načini pridobivanja strokovnih rešitev ter ocena finančnih in drugih posledic, ki jih bo imel sprejem akta, so podrobneje obrazloženi v dokumentu: *Spremembe in dopolnitve občinskega podrobnega prostorskega načrta za območje kamnoloma laže-1, 2. etapa - obrazložitev predlaganih sprememb*, št. 350-0004/2017-5.

O spremembah in dopolnitvah OPPN za območje kamnoloma Laže-1, 2.etapa, ki so bile izvedene po kratkem postopku, bo Občina Divača v sedmih dneh po sprejemu obvestila ministrstvo za okolje in prostor ter vse državne nosilce urejanja prostora, ki so sodelovali v postopku priprave predmetnega prostorskega akta.

#### IV. Zaključek

Glede na predhodno navedeno se Občinskemu svetu predlaga, da sprejme Odlok o spremembah in dopolnitvah Občinskega podrobnega prostorskega načrta za območje kamnoloma Laže-1, 2.etapa v predlagani obliki.

Gradivo bo posredovano v predhodno mnenje Odboru za gospodarstvo in okolje.

#### V. Priloge

- Predlog sklepa o sprejemu *Odloka o spremembah in dopolnitvah Občinskega podrobnega prostorskega načrta za območje kamnoloma Laže-1, 2.etapa*.
- Odlok o spremembah in dopolnitvah Občinskega podrobnega prostorskega načrta za območje kamnoloma Laže-1, 2.etapa.
- Grafične priloge:
  - 3a Načrt gradbene parcele na geodetskem načrtu 1:1000
  - 3b Obodna parcelacija na katastrskem načrtu 1:1000
  - 5 Faznost odpiranja 2. etape kamnoloma 1:1000
  - 6 Situacija I. faze 1:1000
  - 7 Situacija II. faze 1:1000
  - 8 Situacija III. faze 1:1000
  - 9 Situacija saniranega kamnoloma 1:1000
- Spremembe in dopolnitve občinskega podrobnega prostorskega načrta za območje kamnoloma Laže-1, 2. etapa – obrazložitev predlaganih sprememb.

Pripravila:  
Alenka Kovačič



Predlagateljica:  
Alenka Štrucl Dovgan  
županja



**OBČINA DIVAČA**  
**OBČINSKI SVET**  
Kolodvorska ulica 3/a, DIVAČA  
Tel. 05/ 7310930  
Fax. 05/ 7310940  
E-mail: obcina@divaca.si

## **PREDLOG**

Na podlagi določil 16. člena Statuta Občine Divača (Uradno glasilo slovenskih občin št. 4/14, 24/14 in 9/15) je Občinski svet Občine Divača na \_\_\_\_\_ redni seji z dne, \_\_\_\_\_ sprejel naslednji

## **S K L E P**

### 1. člen

Sprejme se »*Odlok o spremembah in dopolnitvah Občinskega podrobnega prostorskega načrta za območje kamnoloma Laže-1, 2.etapa.*«

### 2. člen

Ta sklep stopi v veljavo takoj.

Županja Občine Divača  
Alenka Štrucl Dovgan

Sklep prejmejo:

- Kolektor CPG d.d., Industrijska cesta 2, 5000 Nova Gorica,
- občinska uprava Občine Divača,
- arhiv, tu.

Na podlagi 61.b člena, v povezavi s 53.a členom, Zakona o prostorskem načrtovanju (ZPNačrt; Ur.l. RS, št. 33/07, 70/08 – ZVO-1B, 108/09, 80/10 – ZUPUDPP, 43/11 – ZKZ-C, 57/12, 57/12 – ZUPUDPP-A, (109/12), 76/14 – odl. US in 14/15 – ZUUJFO) in 16. člena Statuta Občine Divača (Uradno glasilo slovenskih občin, št. 4/14, 24/14 in 9/15) je Občinski svet Občine Divača na ..... seji, dne ..... sprejel:

## ODLOK

### **o spremembah in dopolnitvah *Občinskega podrobnega prostorskega načrta za območje kamnoloma Laže-1, 2.etapa***

#### 1. člen

S tem Odlokom se sprejme spremembe in dopolnitve Občinskega podrobnega prostorskega načrta za območje kamnoloma Laže-1, 2.etapa (v nadaljevanju OPPN kamnolom Laže-1, 2.etapa), ki je bil sprejet z Odlokom o Občinskem podrobnem prostorskem načrtu za območje kamnoloma Laže-1, 2.etapa (Uradno glasilo slovenskih občin, št. 28/2017).

Spremembe in dopolnitve se nanašajo na tekstualni in kartografski del.

#### 2. člen

V 6. členu Odloka o Občinskem podrobnem prostorskem načrtu za območje kamnoloma Laže-1, 2.etapa se v prvem odstavku pred parcelno številko 1320/12 besedo »in« nadomesti z »,« ter za parcelno številko 1320/12 pred vejico doda besedilo »in 1316/84«.

V drugem odstavku, v drugi alineji se podpičje nadomesti z vejico in doda besedilo: »1316/84;«.

#### 3. člen

V kartografskem delu OPPN kamnolom Laže-1, 2.etapa se karte:

- 3a Načrt gradbene parcele na geodetskem načrtu 1:1000
- 3b Obodna parcelacija na katastrskem načrtu 1:1000
- 5 Faznost odpiranja 2. etape kamnoloma 1:1000
- 6 Situacija I. faze 1:1000
- 7 Situacija II. faze 1:1000
- 8 Situacija III. faze 1:1000
- 9 Situacija saniranega kamnoloma 1:1000

nadomestijo z novimi istoimenskimi kartami z datumom izdelave avgust 2017.

Pri tem se na karti *3b Obodna parcelacija na katastrskem načrtu (1:1.000)* točko 22 prestavi proti severu na parcelno mejo ter na vseh kartah v območje urejanja vključi parcelna številka 1316/83, k.o. Laže v celoti.

#### 4. člen

Ta Odlok začne veljati naslednji dan po objavi v Uradnem glasilu slovenskih občin.

Številka:

Datum:

Županja Občine Divača  
Alenka Štrucl Dovgan

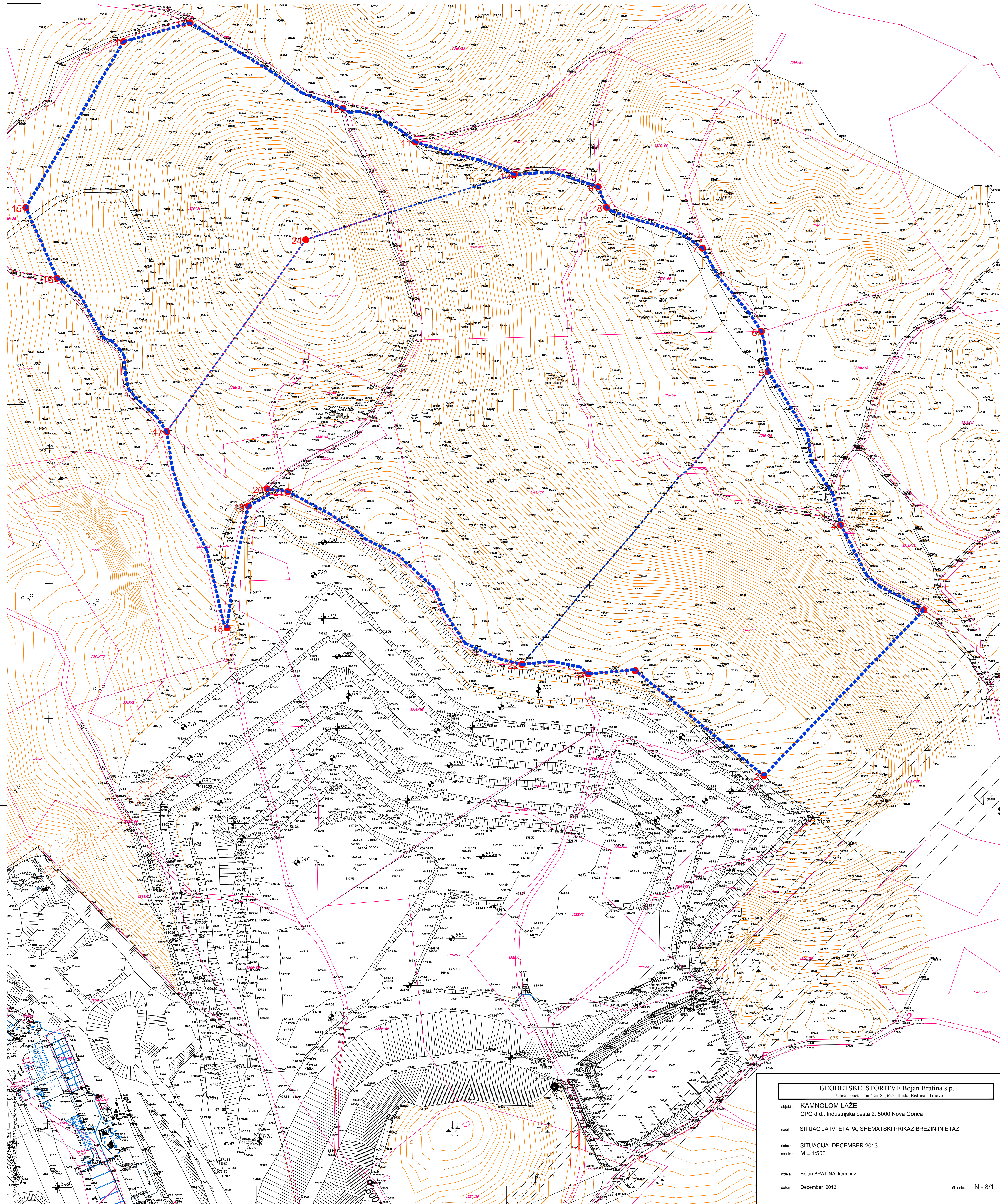

----- -meja gradbene parcele

----- -meja posameznih faz

11  
● -lomna točka

x - y koordinate lomnih točk:

- 1 428.234,23 - 67.136,95
- 2 428.329,55 - 67.059,50
- 3 428.444,67 - 67.182,54
- 4 428.386,02 - 67.245,20
- 5 428.331,81 - 67.358,89
- 6 428.326,84 - 67.388,44
- 7 428.282,83 - 67.450,13
- 8 428.211,78 - 67.480,04
- 9 428.205,53 - 67.495,20
- 10 428.142,50 - 67.504,37
- 11 428.070,13 - 67.527,91
- 12 428.016,62 - 67.522,84
- 13 427.903,10 - 67.615,66
- 14 427.853,73 - 67.601,48
- 15 427.781,92 - 67.478,48
- 16 427.805,25 - 67.426,23
- 17 427.886,75 - 67.312,84
- 18 427.931,89 - 67.167,76
- 19 427.947,34 - 67.257,85
- 20 427.961,25 - 67.270,73
- 21 427.976,67 - 67.268,71
- 22 428.150,29 - 67.141,28
- 23 428.199,52 - 67.134,37
- 24 427.989,26 - 67.455,33

NAČRT GRADBENE PARCELE NA GN

3a

### OPPN kamnolom Laže-1 - 2. etapa

PROJEKTNO PODJETJE	EM GE d.o.o. Pavličeva ulica 6 1000 Ljubljana
NAROČNIK	Cestno podjetje Nova Gorica Družba za vzdrževanje in gradnjo cest, d.d. Industrijska cesta 2, Kromberk 5000 Nova Gorica
PROJEKT	OPPN za območje KAMNOLOM LAŽE-1 - 2. ETAPA
RISBA	NAČRT GRADBENE PARCELE NA GEODETSKEM NAČRTU
ODG. VODJA PROJEKTA	mag. Peter BASSIN, univ.dipl.inž.arh.
ODG. PROJEKTANT	mag. Peter BASSIN, univ.dipl.inž.arh.
PROJEKTANT	Gregor GREGORČIČ, univ.dipl.inž.arh.

**GEODETSKE STORITVE Bojan Bratina s.p.**  
Ulica Tometa Tomiča 8a, 6251 Hlinska Bistrica - Trnovo

opis: KAMNOLOM LAŽE  
CPG d.d., Industrijska cesta 2, 5000 Nova Gorica

nasl: SITUACIJA IV. ETAPA, SHEMATSKI PRIKAZ BREŽIN IN ETAŽ

risba: SITUACIJA DECEMBER 2013

merilo: M = 1:500

izšel: Bojan BRATINA, kom. inž.

datum: December 2013

št. risbe: N - 8/1

ŠT. PROJEKTA	1505/2013	MERILO	1:1000
DATUM IZDELAVE	avgust 2017	ŠT. RISBE	3a



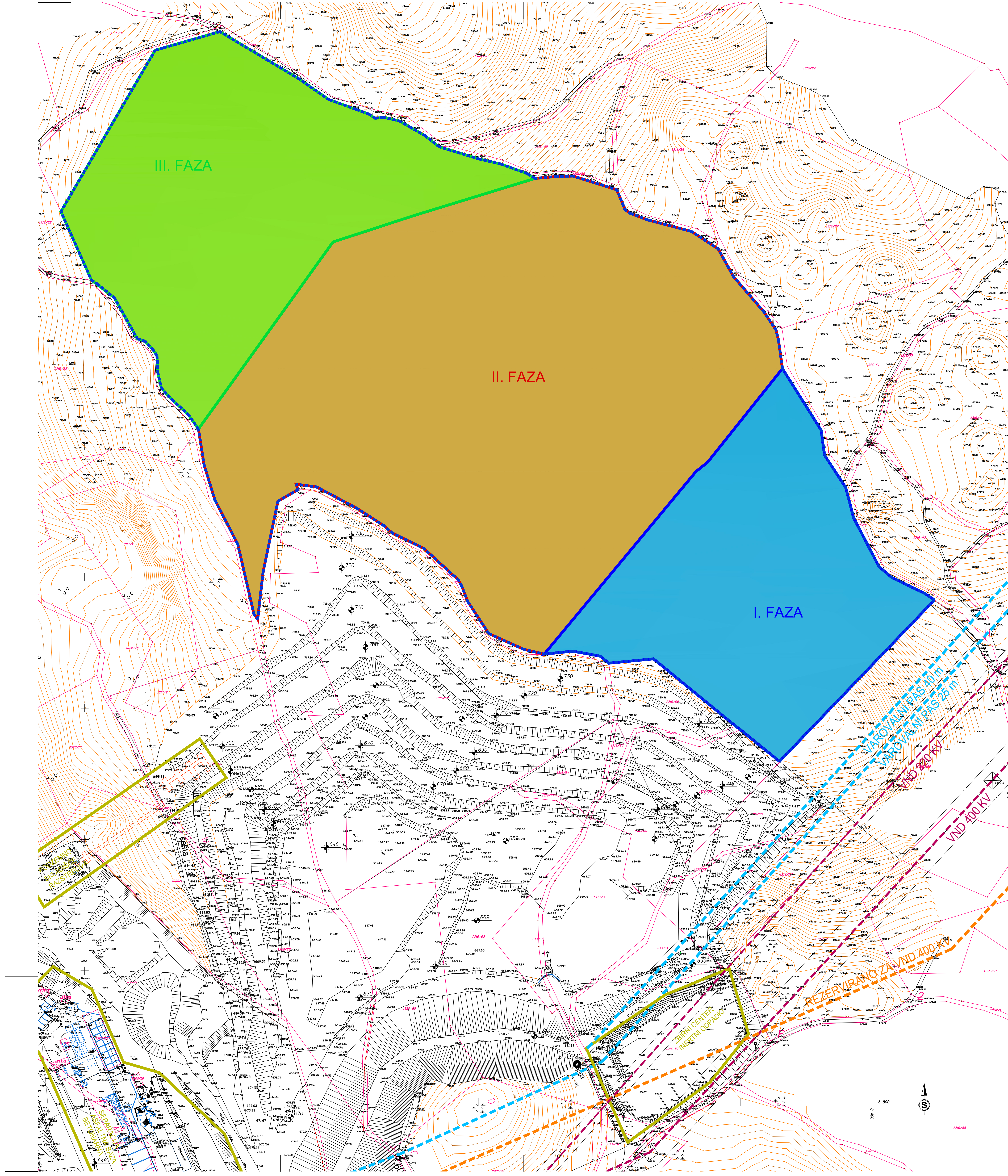

----- -meja gradbene parcele

FAZNOST ODPIRANJA 2. ETAPE KAMNOLOMA 5

OPPN kamnolom Laže-1 - 2. etapa

PROJEKTIVNO PODJETJE	EM.GE d.o.o. Pavšičeva ulica 6 1000 Ljubljana
MAROCNIK	Cestno podjetje Nova Gorica Družba za vzdrževanje in gradnjo cest, d.d. Industrijska cesta 2, Kromberk 5000 Nova Gorica
CPG	
PROJEKT	OPPN za območje KAMNOLOM LAŽE-1 - 2. ETAPA
RISBA	FAZNOST ODPIRANJA 2. ETAPE KAMNOLOMA
ODG. VODJA PROJEKTA	mag. Peter BASSIN, univ.dipl.inž.arh.
ODG. PROJEKTANT	mag. Peter BASSIN, univ.dipl.inž.arh.
PROJEKTANT	Gregor GREGORČIČ, univ.dipl.inž.arh.

ŠT. PROJEKTA	1505/2013	MERILO	1:1000
DATUM IZDELAVE	avgust 2017	ŠT. RISBE	5

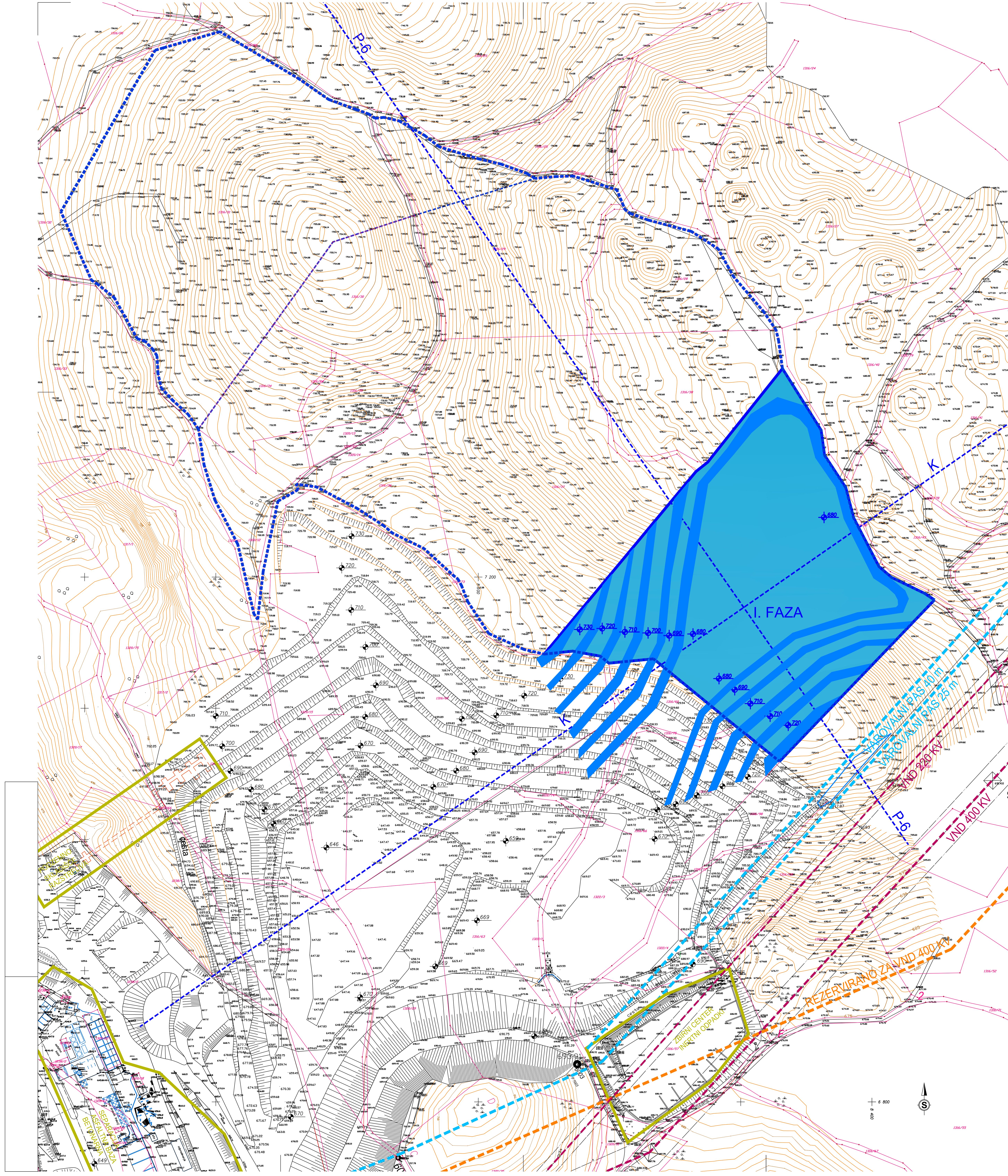

- -meja gradbene parcele
- -končna brežina
- -etažna ravnina
- - - - - K -značilni prečni prerez 1. etape
- - - - - P-6 -značilni vzdolžni prerez 1. etape
- ⊕ 670 -višinska kota

SITUACIJA I. FAZE

6

**OPPN kamnolom Laže-1 - 2. etapa**

PROJEKTIVNO PODJETJE	EM.GE d.o.o. Pavišičeva ulica 6 1000 Ljubljana
MAROCNIK	Cestno podjetje Nova Gorica Družba za vzdrževanje in gradnjo cest, d.d. Industrijska cesta 2, Kromberk 5000 Nova Gorica
CPG	OPPN za območje KAMNOLOM LAŽE-1 - 2. ETAPA
RISBA	SITUACIJA I. FAZE
ODG. VODJA PROJEKTA	mag. Peter BASSIN, univ.dipl.inž.arh.
ODG. PROJEKTANT	mag. Peter BASSIN, univ.dipl.inž.arh.
PROJEKTANT	Gregor GREGORČIČ, univ.dipl.inž.arh.

ŠT. PROJEKTA	1505/2013	MERILO	1:1000
DATUM IZDELAVE	avgust 2017	ŠT. RISBE	6



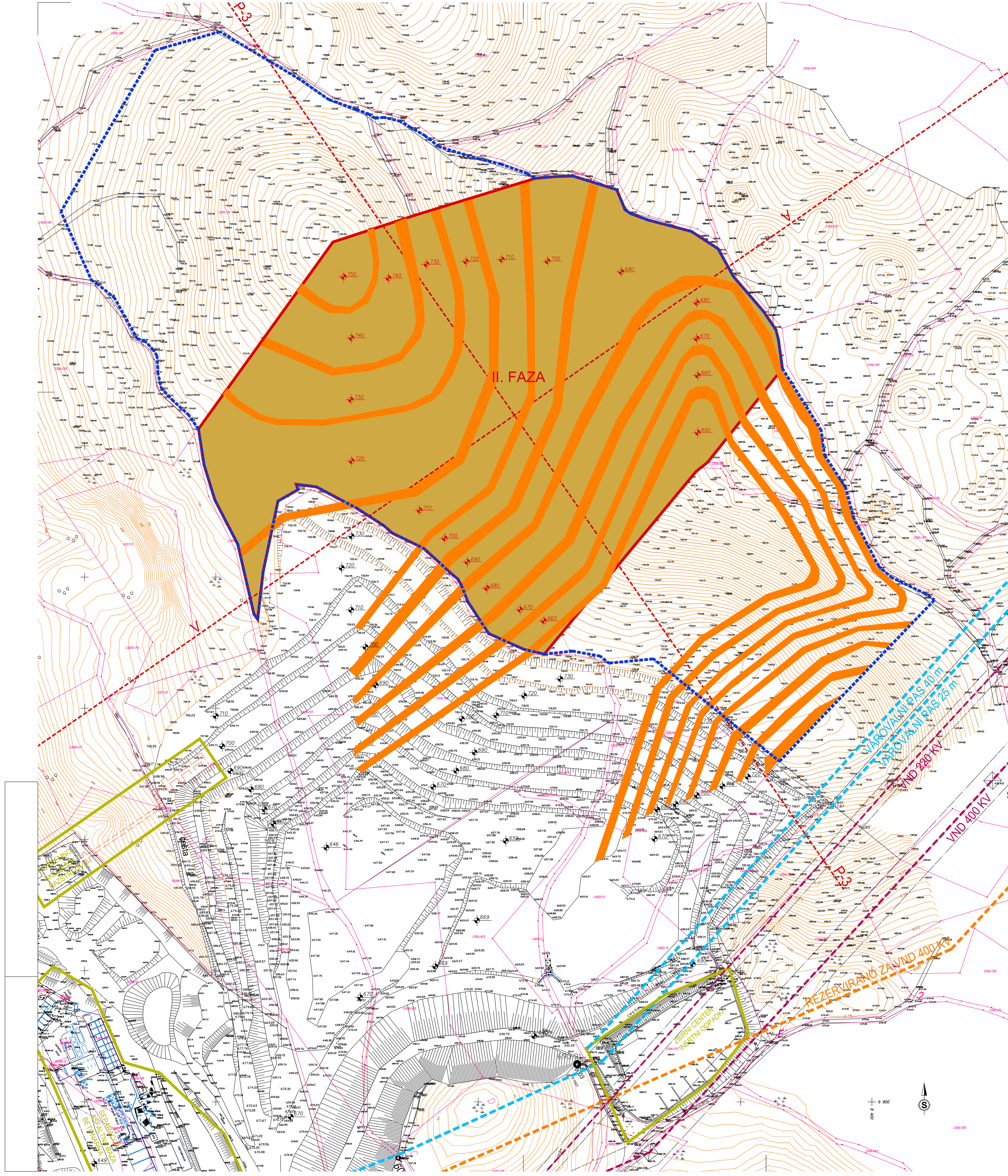

- - - - - -meja gradbene parcele
- — — — — -končna brežina
- — — — — -etažna ravnina
- V -značilni prečni prerez 2. etape
- R -značilni vzdolžni prerez 2. etape
- 670 -višinska kota

SITUACIJA II. FAZE

OPPN kamnolom Laže-1 - 2. etapa

PROJEKTIVNO PODJETJE	EM.GE d.o.o. Pavšičeva ulica 6 1000 Ljubljana
MAROCNIK	Cestno podjetje Nova Gorica Družba za vzdrževanje in gradnjo cest, d.d. Industrijska cesta 2, Kromberk 5000 Nova Gorica
CPG	
PROJEKT	OPPN za območje KAMNOLOM LAŽE-1 - 2. ETAPA
RISBA	SITUACIJA II. FAZE
ODG. VODJA PROJEKTA	mag. Peter BASSIN, univ.dipl.inž.arh.
ODG. PROJEKTANT	mag. Peter BASSIN, univ.dipl.inž.arh.
PROJEKTANT	Gregor GREGORČIČ, univ.dipl.inž.arh.

ŠT. PROJEKTA	1505/2013	MERILO	1:1000
DATUM IZDELAVE	avgust 2017	ŠT. RISBE	7

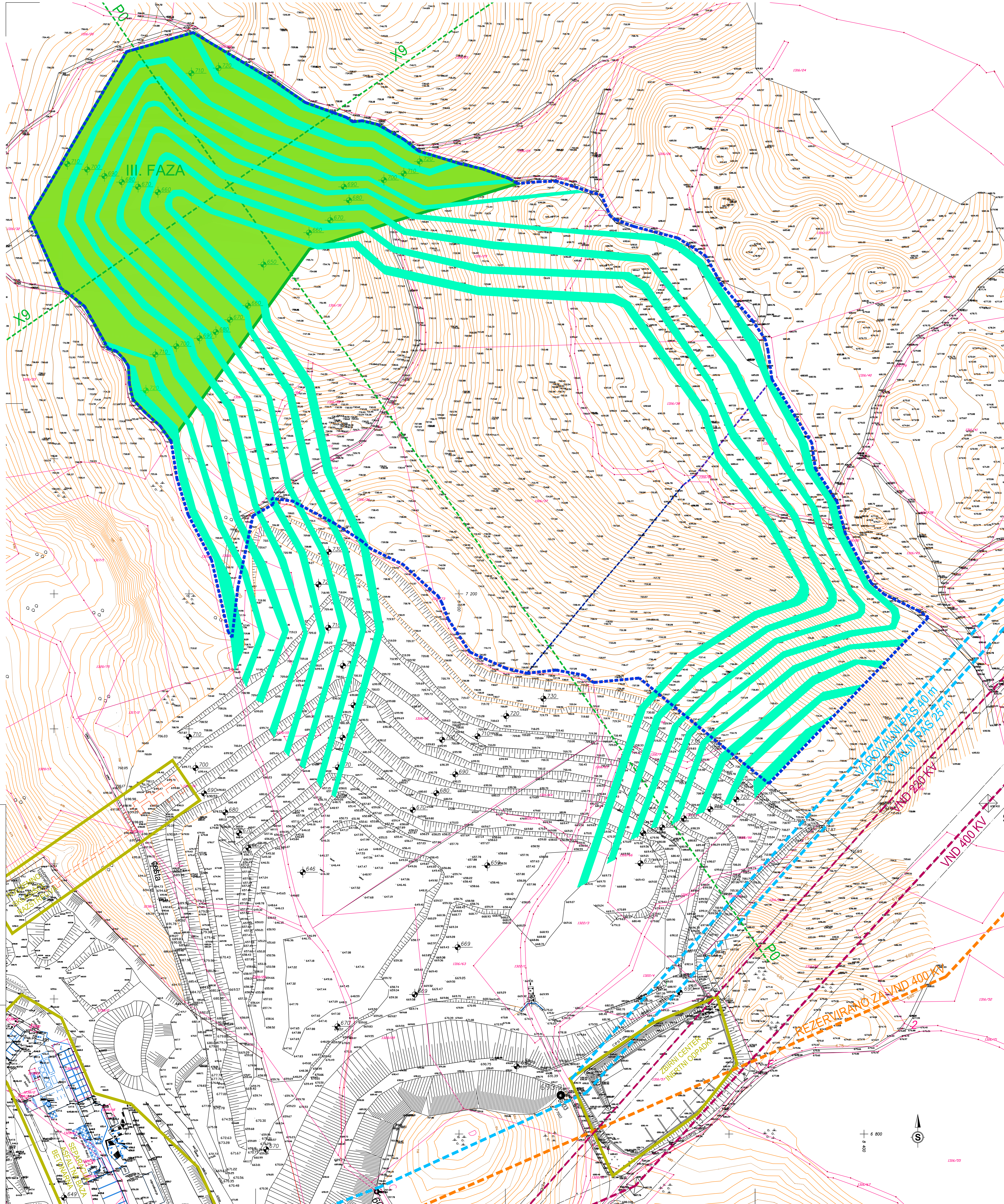

- - - - - -meja gradbene parcele
- - - - - -končna brežina
- - - - - -etažna ravnina
- P0 - -značilni prečni prerez 3. etape
- X9 - -značilni vzdolžni prerez 3. etape
- 670 -višinska kota

SITUACIJA III. FAZE 8

### OPPN kamnolom Laže-1 - 2. etapa

<b>PROJEKTIVNO PODJETJE</b>	EM.GE d.o.o. Pavšičeva ulica 6 1000 Ljubljana
<b>MAROCNIK</b>	Cestno podjetje Nova Gorica Družba za vzdrževanje in gradnjo cest, d.d. Industrijska cesta 2, Kromberk 5000 Nova Gorica
<b>CPG</b>	OPPN za območje KAMNOLOM LAŽE-1 - 2. ETAPA
<b>RISBA</b>	SITUACIJA III. FAZE
<b>ODG. VODJA PROJEKTA</b>	mag. Peter BASSIN, univ.dipl.inž.arh.
<b>ODG. PROJEKTANT</b>	mag. Peter BASSIN, univ.dipl.inž.arh.
<b>PROJEKTANT</b>	Gregor GREGORČIČ, univ.dipl.inž.arh.

<b>ŠT. PROJEKTA</b>	1505/2013	<b>MERILO</b>	1:1000
<b>DATUM IZDELAVE</b>	avgust 2017	<b>ŠT. RISBE</b>	8

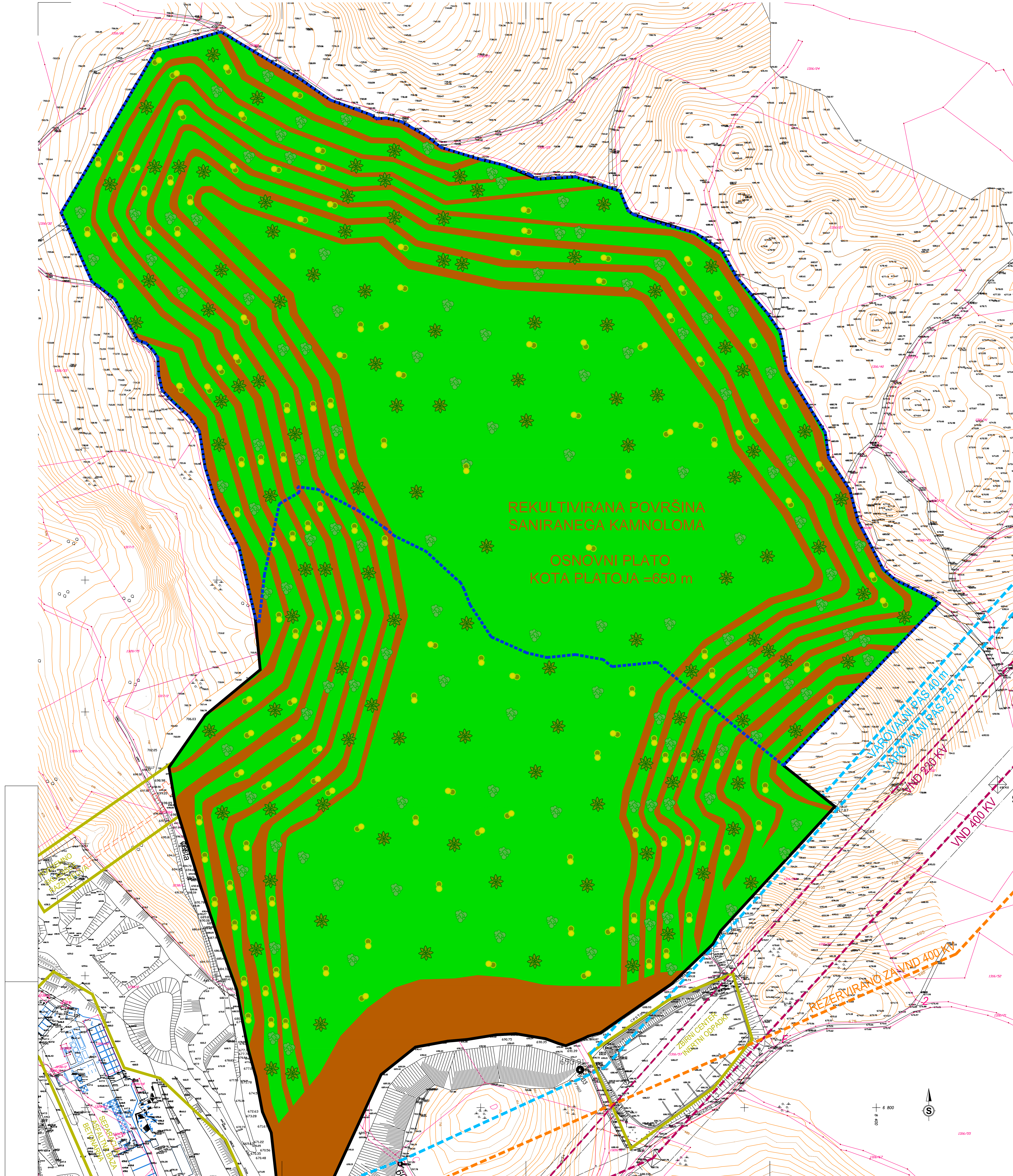

—-meja sanacije kamnoloma  
 -obstoječa 1. etapa in predvidena 2. etapa

SITUACIJA SANIRANEGA KAMNOLOMA 9

OPPN kamnolom Laže-1 - 2. etapa

PROJEKTIVNO PODJETJE	EM.GE d.o.o. Pavšičeva ulica 6 1000 Ljubljana
MAROCNIK	Cestno podjetje Nova Gorica Družba za vzdrževanje in gradnjo cest, d.d. Industrijska cesta 2, Kromberk 5000 Nova Gorica
CPG	
PROJEKT	OPPN za območje KAMNOLOM LAŽE-1 - 2. ETAPA
RISBA	SITUACIJA SANIRANEGA KAMNOLOMA
ODG. VODJA PROJEKTA	mag. Peter BASSIN, univ.dipl.inž.arh.
ODG. PROJEKTANT	mag. Peter BASSIN, univ.dipl.inž.arh.
PROJEKTANT	Gregor GREGORČIČ, univ.dipl.inž.arh.

ŠT. PROJEKTA	1505/2013	MERILO	1:1000
DATUM IZDELAVE	avgust 2017	ŠT. RISBE	9

Številka: 350-0004/2017-5

Datum: 22.8.2017

## **SPREMEMBE IN DOPOLNITVE OBČINSKEGA PODROBNEGA PROSTORSKEGA NAČRTA ZA OBMOČJE KAMNOLOMA LAŽE-1, 2. ETAPA**

### **OBRAZLOŽITEV PREDLAGANIH SPREMOMB**

#### **I. Uvod**

Občinski svet Občine Divača je na 18. seji, dne 30.5.2017 sprejel Odlok o občinskem podrobnem prostorskem načrtu za območje kamnoloma Laže-1, 2. etapa. Odlok je bil objavljen v Uradnem glasilu slovenskih občin, št. 28/2017.

Po začetku veljavnosti prostorskega akta oz. po začetku njegove uporabe je bilo ugotovljeno, da je znotraj izvedbenega prostorskega akta med kartografskim in tekstualnim delom prišlo do očitnega neskladja oz. očitnih napak.

Občina želi z ustreznim postopkom ta neskladja odpraviti.

#### **II. Pravna podlaga in vrsta postopka**

Zakon o prostorskem načrtovanju (ZPNačrt; Ur.l. RS, št. 33/07, 70/08 – ZVO-1B, 108/09, 80/10 – ZUPUDPP, 43/11 – ZKZ-C, 57/12, 57/12 – ZUPUDPP-A, (109/12), 76/14 – odl. US in 14/15 – ZUUJFO) v 61.b členu opredeljuje kratek postopek sprememb in dopolnitev občinskega podrobnega prostorskega načrta, ob smiselni uporabi določb 53.a člena, kadar se s postopkom med drugim izvedejo spremembe, ki so potrebne za odpravo neskladja med posameznimi določbami znotraj izvedbenega dela prostorskega načrta, kadar je to neskladje posledica očitnih napak.

Postopek priprave sprememb in dopolnitev Občinskega podrobnega prostorskega načrta za območje kamnoloma Laže-1, 2.etapa (v nadaljevanju: OPPN kamnolom Laže-1, 2.etapa) se je začel s Sklepom o začetku priprave sprememb in dopolnitev Občinskega podrobnega prostorskega načrta za območje kamnoloma Laže-1, 2. etapa (Uradno glasilo slovenskih občin, št. 40/2017).

V kratkem postopku se OPPN spremeni in dopolni na način, kot je predpisan za sprejem drugih občinskih odlokov s tem, da mora biti predlog sprememb skupaj z obrazložitvijo pred sprejemom na občinskem svetu javno objavljen na oglasni deski in v svetovnem spletu vsaj 15 dni. V času javne objave mora biti javnosti omogočeno podajanje pripomb na objavljeno gradivo.

Občina, ki je izvedla spremembe OPPN po kratkem postopku, o tem v sedmih dneh po njihovem sprejemu obvesti ministrstvo in vse državne nosilce urejanja prostora.

#### **III. Območje sprememb in dopolnitev**

Odprava neskladja med kartografskim in tekstualnim delom OPPN kamnolom Laže-1, 2.etapa se nanaša:

##### **a) na tekstualni del**

- na prvi in drugi odstavek 6. člena Odloka o Občinskem podrobnem prostorskem načrtu za območje kamnoloma Laže-1, 2.etapa, kjer je zaradi očitne napake izpadla parc. št. 1316/84.

Predlog Odloka o spremembah in dopolnitvah *Občinskega podrobnega prostorskega načrta za območje kamnoloma Laže-1, 2.etapa*

~ obrazložitev predlaganih sprememb ~

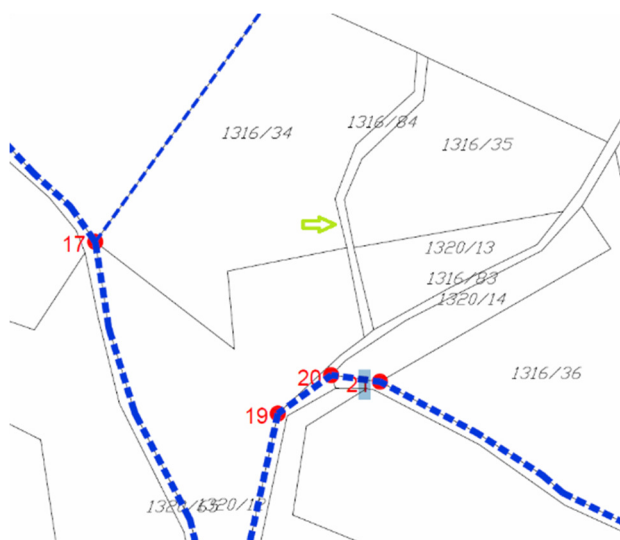

Izsek iz karte 3b *Obodna parcelacija na katastrskem načrtu*:

- zemljišče s parc. št. 1316/84, k.o. Laže je v kartografskem delu predmetnega OPPN vključeno v območje urejanja z OPPN.

V 6. členu Odloka o Občinskem podrobnem prostorskem načrtu za območje kamnoloma Laže-1, 2.etapa se:

- v prvem odstavku pred parc. št. 1320/12 besedo »in« nadomesti z »,« ter za parc št. 1320/12 pred vejico doda besedilo »in 1316/84«.
- v drugem odstavku, v drugi alineji se podpičje nadomesti z vejico in doda besedilo: »1316/84;«

**b) na kartografski del**

- kjer zaradi očitne napake parc. št. 1316/83 ni v celoti vključena v območje urejanja z OPPN

Izsek iz karte 3b *Obodna parcelacija na katastrskem načrtu*

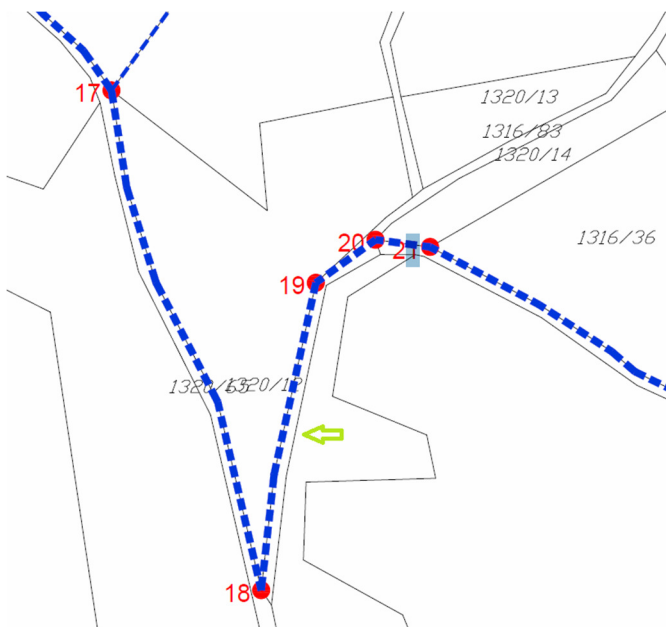

V 1. odstavku 6. člena Odloka o Občinskem podrobnem prostorskem načrtu za območje kamnoloma Laže-1, 2.etapa je navedeno, da območje OPPN obsega parc. št. 1316/83 v celoti. To je razvidno tudi iz 4. odstavka 6. člena Odloka, kjer je navedeno, da v območju OPPN potekata tudi dve poti na naslednjih parc.: 1316/81 in 1316/83, katerih skupna površina obsega 0,27 ha.

Predlog Odloka o spremembah in dopolnitvah *Občinskega podrobnega prostorskega načrta za območje kamnoloma Laže-1, 2. etapa*

~ obrazložitev predlaganih sprememb ~

Glede na navedeno je potrebno kartografski del OPPN kamnolom Laže-1, 2. etapa uskladiti z Odlokom o Občinskem podrobnem prostorskem načrtu za območje kamnoloma Laže-1, 2. etapa, na način da se v območje urejanja z OPPN vključi parc. št. 1316/83 k.o. Laže v celoti.

- na karto 3b *Obodna parcelacija na katastrskem načrtu (1:1:000)*, kjer meja območja OPPN pri točki 22 ni usklajena s parc. mejo

Izsek iz karte 3b *Obodna parcelacija na katastrskem načrtu*

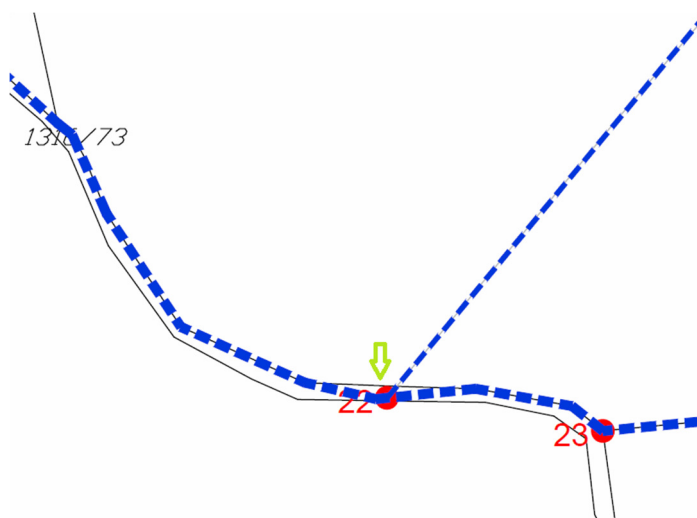

V kartografskem delu OPPN kamnolom Laže-1, 2. etapa se na karti 3b *Obodna parcelacija na katastrskem načrtu (1:1:000)* točko 22 prestavi proti severu na parc. mejo.

Glede na navedeno se v kartografskem delu OPPN kamnolom Laže-1, 2. etapa karte:

- 3a Načrt gradbene parcele na geodetskem načrtu 1:1000
- 3b Obodna parcelacija na katastrskem načrtu 1:1000
- 5 Faznost odpiranja 2. etape kamnoloma 1:1000
- 6 Situacija I. faze 1:1000
- 7 Situacija II. faze 1:1000
- 8 Situacija III. faze 1:1000
- 9 Situacija saniranega kamnoloma 1:1000

nadomestijo z novimi istoimenskimi kartami z datumom izdelave avgust 2017.

#### IV. Način pridobitve strokovnih rešitev

V kratkem postopku sprememb in dopolnitev OPPN kamnolom Laže-1, 2. etapa ni novih strokovnih rešitev, saj gre za odpravo neskladja med posameznimi določbami znotraj izvedbenega dela (med tekstualnim in kartografskim delom) prostorskega načrta.

#### V. Ocena finančnih in drugih posledic, ki jih bo imel sprejem akta

Sprejem sprememb in dopolnitev OPPN kamnolom Laže-1, 2. etapa nima neposrednih finančnih posledic z vidika Občine Divača.

Stroške v zvezi s pripravo gradiva sprememb in dopolnitev OPPN kamnolom Laže-1, 2. etapa nosi podjetje Kolektor CPG d.o.o.

Izdelavo sprememb in dopolnitev OPPN kamnolom Laže-1, 2. etapa je izvedlo podjetje EM-GE d.o.o. Pavšičeva ulica 6, 1000 Ljubljana.